Thiếu Nữ Áo Lam

(Bài Ca Của Đoàn Thiếu-Nữ)

Nhạc và Lời : **MINH-KIM**

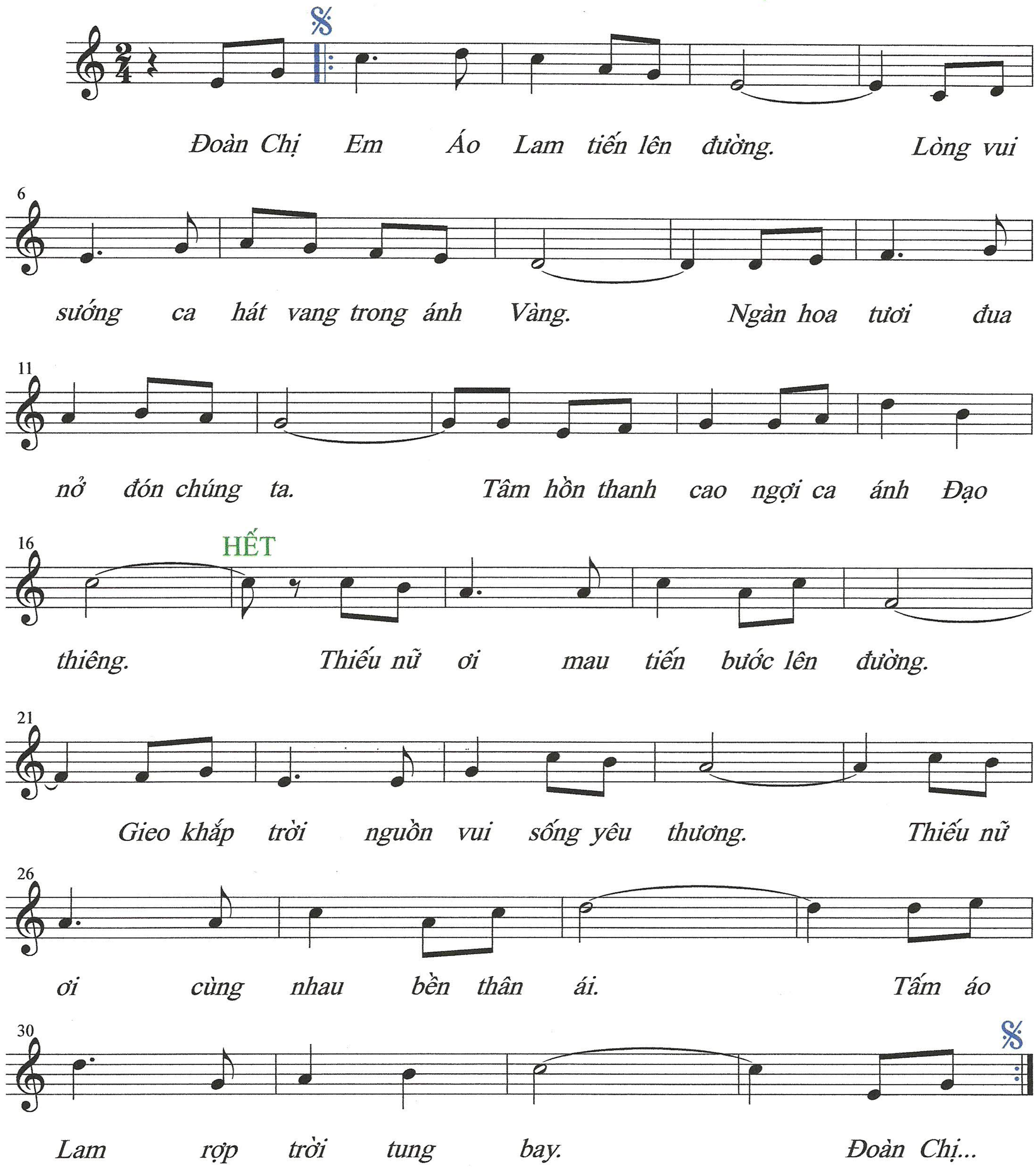

GĐPTVNHK-VMN-0126-NSH